BAIRRO: AMAZONAS

" SEU DIA TERMINA BEM QUANDO A SEGURANÇA ESTÁ INSERIDA NO SEU PROJETO "

NESTE PROJETO NÃO HÁ IMPLICAÇÃO AMBIENTAL QUE NECESSITE DE LICENÇA.

Celso E. da Silva Bispo
Téc. Projetos Elétricos PEJCE
Nº Pessoal 038424

N.M.

CEMIG	Data	NS
	29/10/2018	1120288606

Esta liberação não isenta a empreiteira quanto a observância das normas e padrões da CEMIG D e eventuais falhas no projeto não reconhecíveis na análise

Liberado por: CELSO BISPO — EM/MP — Nº. Pessoal: C038424

CEMIG	Data	NS
	29/10/2018	1120288606

Viabilidade técnica analisada para entrada de dossiê PART com validade até: 29/12/2018

Liberado por: CELSO BISPO — EM/MP — Nº. Pessoal: C038424

- NOTAS

- NÃO POSSUI INTERFERÊNCIA DE OUTRAS EMPRESAS
- POSSUI MEIO-FIO
- O ENGASTAMENTO DO POSTE 11-300 DEVE SER DE 1,8m CONFORME ND 3.1

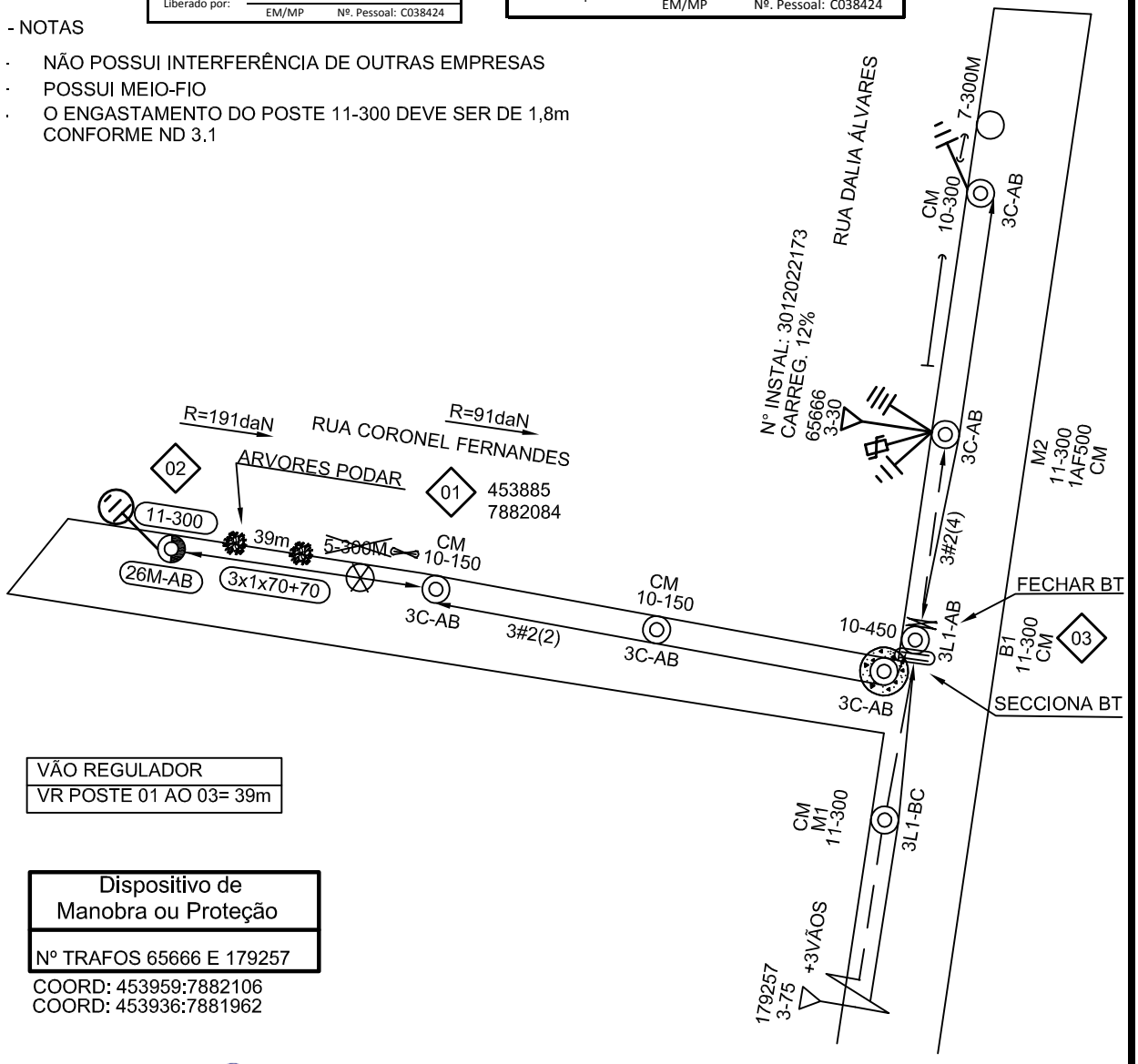

VÃO REGULADOR
VR POSTE 01 AO 03= 39m

Dispositivo de Manobra ou Proteção
Nº TRAFOS 65666 E 179257

COORD: 453959:7882106
COORD: 453936:7881962

R.T. THIAGO HENRIQUE SANT'ANA - CREA 187.875/SP

AB: 005-18

CÓD.LOCALIDADE	ALIMENTADOR
83418	AETD 14

C S M	EMPREENDIMENTOS IMOBILIÁRIOS LTDA	ESCALA 1:1000	1 / 5
PROJ.	VISTO		
DES. W.R	APROV.	EXTENSÃO DE REDE PARA ATENDER A PREFEITURA MUNICIPAL EM ABAETÉ	ER/RD 1120288606
CONF.	DATA Set/2018		FOLHA 4536-8820 ARQ

DISTRIBUIÇÃO AUTOMÁTICA DE CÓPIAS

DISTR.	QTDE/TIPO	ORGÃO	TOTAL

CLASSIFICAÇÃO